BİLECİK KENT KONSEYİ 2025 MART AYI FAALİYET RAPORU

Serpil Yılmaz ile İstiklal ve Su Roketi yapılandırma etkinliği.

BŞEÜ Anime ve Japon Kültürü Kulübü topluluğunun quiz night etkinliği.

Anneler ve çocuklar için özel olarak hazırlanan bu atölyede, Anadolunun masalları ve geleneksel müzikleriyle 'Anadolu Masalları ve Tınılar Atölyesi' İlknur Öztulum ile gerçekleştirildi.

Şehrimizin eşrafından Mithat Şişli aile arşivindeki fotoğraf ve bilgileri Bilecik Kent Belleği'yle paylaşarak projemize destek oldu. Tarama ve kataloglama işlemlerinin ardından Mithat Şişli Koleksiyonu web sayfamızda erişime açılacaktır.

Bilecik Kent Belleği projemize başladığımız günden bu yana akademik danışmanlık desteğiyle birlikte yüzlerce arşiv malzemesi de sunan ve kendisi de bir koleksiyoner olan Bilecik Şeyh Edebali Üniversitesi Tarih bölümü Öğretim Üyelerinden Dr. Öğr. Üyesi Ali Okumuş konseyimizi ziyarete geldi. Bilecik Kent Belleği projemizin mevcut durumu ve içerikler hakkında görüştük. Hocamıza projemize gösterdiği ilgi ve gönüllü destekleri için teşekkür ederiz.

Bilecik Eskişehir Yolu üzerinde bulunan metruk bir yapıda kurulması planlanan ve şehrimizde bir ilk olacak "Bilecik Sanayi ve Doğal Taş Müzesi" için 6 Mart 2025 Perşembe günü Bilecik Belediyesi, BEBKA, Bilecik Şeyh Edebali Üniversitesi ve konseyimizin Çevre Grubu temsilcileri bir araya geldi. Alan tespiti için müzenin kurulması planlanan metruk yapı ziyaret edilerek planları çıkarıldı. Ayrıca Bilecik girişi peyzaj düzenlemesi hakkında görüşüldü.

Bilecik İl Kültür ve Turizm Müdürlüğü, Yeşilay ve Bilecik Kent Konseyi iş birliğiyle 8 Mart Dünya Kadınlar Günü sebebiyle Bilecik İl Halk Kütüphanesi'nde düzenlenen ahşap hediyelik hazırlama atölyesi ve "kadın" temalı kitapların tanıtımını gibi düzenlenen çeşitli etkinliklere konseyimiz Kadın Meclisi'yle Kültür ve Sanat Çalışma grubu üyelerimiz katıldı.

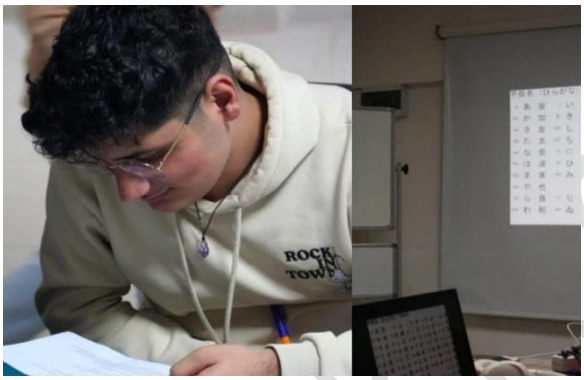

Konseyimizin en aktif iş birlikçilerinden biri olan BŞEÜ Anime ve Japon Kültürü Kulübü üyeleri 05.03.2025 Çarşamba günü "Japonca 101" aktivitesi için konsey binamızda bir araya geldi. Japoncaya dair giriş niteliğinde bilgiler Kulüp Başkanı İbrahim Ülker tarafından katılıcımalarla paylaşıldı. Bilecik Kent Konseyi olarak şehrimize ve kendilerine değer katmak için çabalayan gençlerimizi desteklemeye devam edeceğiz.

8 Mart Cumartesi günü İlknur Öztulum ve Serpil Yılmaz yönetiminde konseyimizde Anne Çocuk Atölyesi gerçekleştirildi. Kontenjanın sınırlı olduğu bu çalışma kapsamında Mozaik ve Anadolu Masalları ve Tınıları Atölyeleri gerçekleştirildi. Katılımcılarımıza teşekkür ederiz.

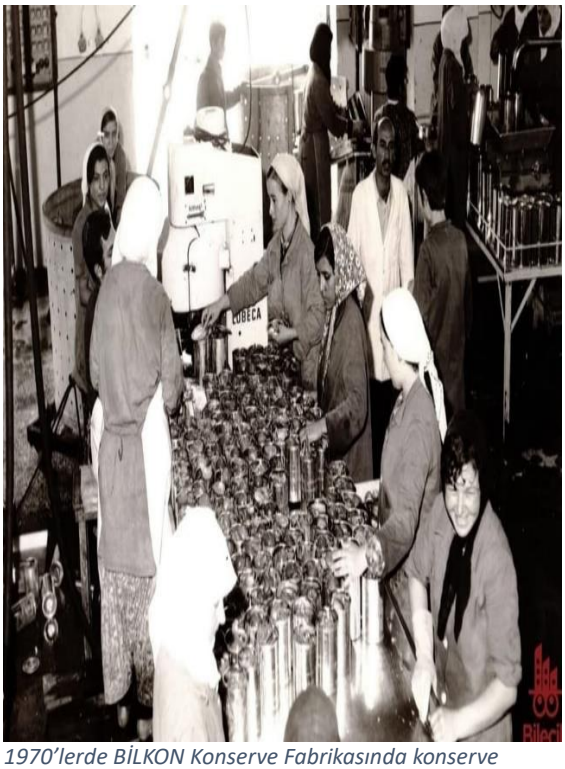

1970'lerde BİLKON Konserve Fabrikasında konserve yapan kadınlar.

8 Mart Dünya Emekçi Kadınlar Günü Kutlu Olsun.

EKPSS Kursu Başlıyor!

Engelsiz bir gelecek için adım atmaya hazır mısınız?
EKPSS'ye hazırlanmak artık daha kolay ve keyifli!

- ☑ *Alanında uzman eğitmenler*
- ☑ *Güncel müfredat ve kaynaklar*
- ☑ *Birebir rehberlik ve motivasyon desteği*
- ☑ *Soru çözüm teknikleri ve deneme sınavları*

Hayallerinize giden yolda sizi desteklemek için buradayız!
Eğitimde fırsat eşitliğiyle başarıya birlikte ulaşacağız.

📅 *Kurs Başlangıç Tarihi: 10 Mart 2025*

Kurs Yeri: Bilecik Kent Konseyi

Engelli E-KPSS hazırlık çalışmalarımız öğretmenimiz Sinem AKYOL eşliğinde devam ediyor. Tüm engelli katılımcılarımızın sınavda başarılı olmasını hedefliyoruz.

Engelli E-KPSS hazırlık çalışmalarımız Matematik öğretmenimiz Esma CAN eşliğinde devam ediyor. Tüm engelli katılımcılarımızın sınavda başarılı olmasını hedefliyoruz.

Bilecik'e dair fotoğraflar getirerek Bilecik Kent Belleği projemize destek olan Bilecik Belediyesi personellerinden, Bilecik Kent Belleği Söyleşileri serisini de birlikte çektiğimiz Orçun Yangın'ın babası Mustafa Yangın'a teşekkür ederiz.

Şekil 1 Konseyimiz Gençlik Meclisi Başkanlık Seçimlerini 13.03.2025 Perşembe günü saat 20:00'da gerçekleştirdik. Bilecik Belediye Başkan Yardımcısı Güven Sönmez'in de katılımlarıyla gerçekleşen seçimde oy birliğiyle Bilecik Kent Konseyi Gençlik Meclisi Başkanı seçilen Mete Kalender'e başarılar dileriz.

Etamin Kursundan Bu Hafta!

Bu hafta etamin kursumuzda yine harika işler çıkardık! Renklerin dans ettiği, ilmeklerin hikaye anlattığı keyifli bir buluşmaydı. Katılımcılarımızın sabrı ve yaratıcılığı bir kez daha göz kamaştırdı!

Yeni desenler öğrendik, farklı teknikler denedik ve muhteşem işler ortaya koyduk. Siz de bu renkli dünyaya adım atmak ister misiniz?

Gelecek hafta daha fazla ilmek, daha fazla yaratıcılık ve bolca kahkaha için yine bir aradayız!

15 Mart Cumartesi günü saat 14:00'da eğitmenimiz Serpil Yılmaz eşliğinde anne-çocuk etamin atölyemizi gerçekleştirdik. Farklı konularda anne-çocuk atölyeleri düzenlemeye devam edeceğiz, yoğun ilgi ve katılım için teşekkür ederiz.

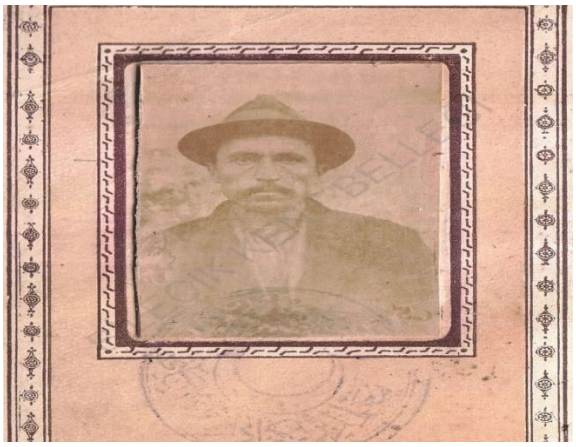

18 Mart Çanakkale Zaferi'nin 110. Yılı'nda Bilecikli Bir Çanakkale Gazisinin Portresi: Mehmet Dündar

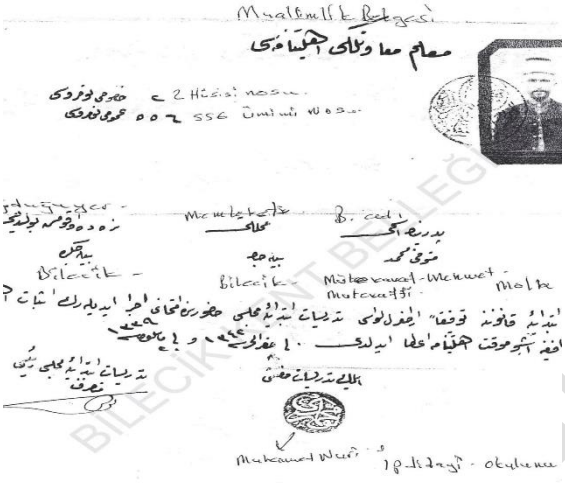

Bilecik'in yerlilerinden Tuzaklılıoğulları'ndan Mehmet Dündar ya da o dönemdeki lakabıyla "Molla Mehmet" 1891 yılında Pelitözü'nde doğdu. 1. Dünya Savaşı'na 27 Temmuz 1914 tarihinde katılarak 4 yıl 4 ay sürecek askerlik görevine başladı. Çanakkale Cephesi'nde Anafartalar, Conkbayırı ve Arıburnu Muharebeleri'nde savaştıktan sonra "Serçavuş" rütbesiyle "Muharib Malul Gazi" unvanıyla (Savaşa fiilen katılması sebebiyle) terhis oldu. Savaş sonrası Pelitözü'ne dönen Mehmet Dündar Bilecik'te "Ertuğrul Livası Tedrisat-ı İptidaisi" huzurunda yapılan bir sınavdan geçirildikten sonra "Muallim Muavenetliği Ehliyetnamesi"ni alarak öğretmenlik yapmaya başladı. Gülümbe'de ve daha sonra Bilecik Şeyh Edebali İlkokulu'na ("Bilecik Kazası'nın Şeyh Edebali Mektep Muallimliğine") atanarak (Atama tarihi 15 Ekim 1921) görevine orada devam etti. 05.01.1971 tarihinde hayatını kaybetti. Mehmet Dündar'ın ismi Pelitözü'nde bir sokağa verilerek hatırası yaşatılmaktadır. Dedesine ait bilgi ve belgeleri Bilecik Kent Belleği'yle paylaşan Mehmet Dündar'in torunu Hasan Dündar'a (2013-2016 yılları arasında Çanakkale Şehit ve Gazi Yakınları Derneği Bilecik İl Temsilcisi) teşekkür ederiz. @hasan.dundar.140

Milletimizin bağımsızlık ve hürriyet uğruna verdiği en büyük mücadelelerden biri olan 18 Mart Çanakkale Zaferi'nin 110. yıl dönümünde, başta Gazi Mustafa Kemal Atatürk ve silah arkadaşları olmak üzere tüm şehit ve gazilerimizi saygı, minnet ve rahmetle anıyoruz.

Fotoğraflar (Sırasıyla)

1. Türkiye Cumhuriyeti Muallimler Birliği Hüviyet Varakası - Bilecik Muallimler Birliği Merkezi Cüzdanı İçinde Bulunan Fotoğrafı (1924)

2. Muallim Muavenetliği Ehliyetnamesi (1921)

3. Bilecik'in İşgali Sırasında Mehmet Dündar'ın Yakılan Evinin Yerine Yapılan Evi. Bu Yapı Pelitözü Yeni Camii'nin Yanında Bulunuyordu, 1977-1978 Yıllarında Tamamen Yıkıldı. (Fotoğraf 1970'lerin İlk Yarısında Hasan Dündar Tarafından Çekilmiştir)

Bilecik Kent Konseyi Kütüphanesi ağırlıklı olarak edebiyat, tarih ve çocuk kitaplarından oluşan 2000'e yakın koleksiyonuyla okuyucularına hizmet veriyor. Konseyimize gelerek kütüphane sorumlumuz Serpil Yılmaz tarafından dijital envanteri tutulan kütüphane kataloğumuzu inceleyebilir ve ödünç kitap alabilirsiniz. Ayrıca elinizde fazla bulunan tarih, edebiyat ve çocuk kitaplarınızı Bilecik Kent Konseyi Kütüphanesi'ne bağışlayarak kütüphanemize destek olabilirsiniz.

Şekil 2Konseyimiz bünyesinde Bilecik Halk Oyunları kültürünü korumak, tanıtmak ve yaymak amacıyla ilimizin tanınmış yerel müzisyenlerinden Kazım Kaya ve İsa Özdil eğitmenliğinde Şeyh Edebali Kültür ve Kongre Merkezi'nde gerçekleştirilen halk oyunları provalarını ziyaret ettik. Ekibimize çalışmalarında başarılar diler, yöremizin folklorüne yaptıkları katkılardan dolayı teşekkür ederiz.

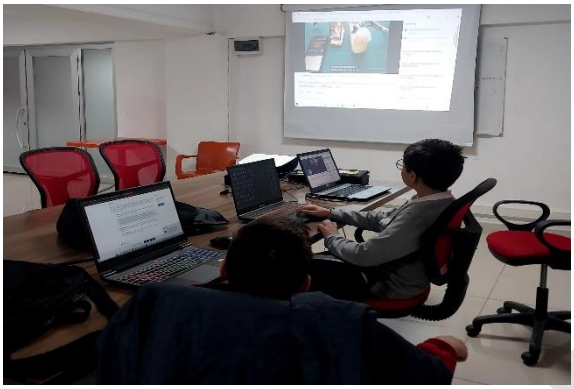

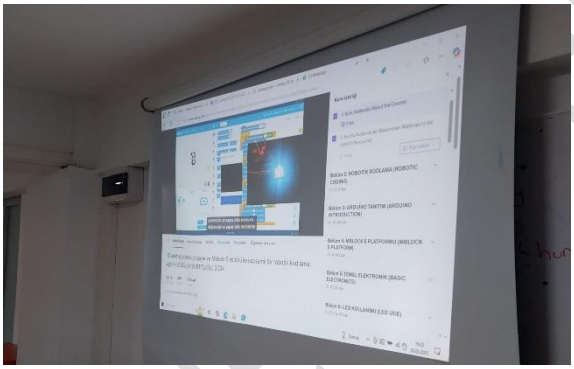

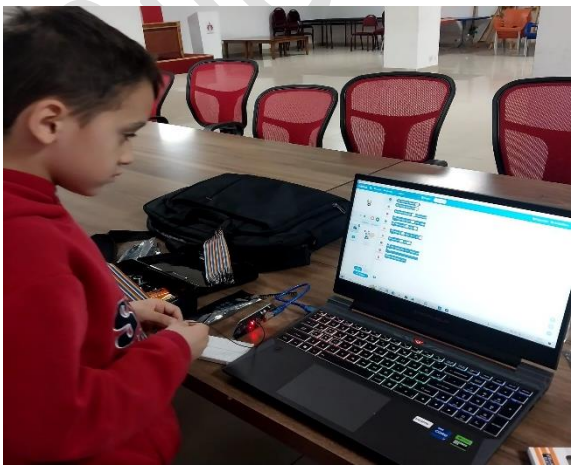

20 Mart Arduino Günü

Bugün Bilecik Kent Konseyi'nde Eğitmen Serpil Yılmaz eşliğinde gerçekleştirdiğimiz Arduino Günü etkinliğimizi başarıyla tamamladık!

Teknolojiye ilgi duyan tüm öğrenci katılımcılarımızla birlikte harika projeler ürettik, bilgi paylaşımlarında bulunduk ve yaratıcı fikirlerimizi hayata geçirdik.

Katılım gösteren ve emeği geçen herkese teşekkür ederiz!

Engelli E-KPSS hazırlık çalışmalarımız öğretmenimiz Sinem AKYOL eşliğinde devam ediyor. Tüm engelli katılımcılarımızın sınavda başarılı olmasını hedefliyoruz.

Bilecik'in yerlilerinden İstiklal Savaşı Gazisi Mustafa Sayan'ın torunu Mustafa Sayan konseyimizde bizi ziyaret ederek dedesine ait bilgi ve belgeleri Bilecik Kent Belleği'yle paylaştı. Bilecikli bir gazinin daha bilgilerine ulaşıp Bilecik Kent Belleği'nde yayınlamamıza olanak sağladığı için kendisine teşekkür ederiz. Siz de Bilecik Kent Konseyi'ne gelerek Bilecik'e dair elinizde bulunan bilgi, belge, fotoğraf, kartpostal ve evrakı bizlerle paylaşıp Bilecik Kent Belleği projesine deste olabilirsiniz. (Getirdiğiniz malzeme tarandıktan sonra size iade edilecektir.)

10 Mart Pazar günü Bilecik İl Milli Eğitim Müdürü Sayın Serdal Şimşek'e Başkanımız Hakkı Aynur, Kent Konseyi Sekreteryası ve Kent Konseyi gönüllü gençlerinden Enes Çakar ile birlikte hayırlı olsun ziyaretine gittik. Ortak yapabileceğimiz projelerimiz hakkında bilgi verdik.

Üç Farklı Dönemden Tevfik Bey Caddesi'ne Bakış:

Belleğimize gelen fotoğraf ve kartpostallardan anlaşıldığı kadarıyla Bursa Caddesi (Tevfik Bey Caddesi) cumhuriyetimizin ilk yıllarından itibaren iş yerleri ve dükkanların olduğu şehrin kalabalık yerlerinden biriydi. 1920 sonları itibariyle Bilecik'te fotoğrafın daha ulaşılabilir hale gelmesi ve 1930'larda adeta patlama yapmasıyla bu cadde fotoğraf ve kartpostallara konu olmaya başladı. Belleğimizde caddenin en erken görüntüsü 1920'lerin ikinci yarısında yerel bir fotoğrafçı tarafından çekilen ve daha sonra fotokart olarak çoğaltılıp piyasaya sürülen bu görsel. Osmanlıca olarak sol köşede "Bilecik: Bursa Caddesi", (fotokartın çeşitli koleksiyonlarda bulunan başka örnekleri incelendiğinde bu yazının sonrada yazıldığı ve matbu olarak çoğaltılmadığı tespit edildi), merkezde görülen dükkânın tabelasında "Sokombel Belçika Gaz Tic. Anonim Şirketi Bilecik Acentesi Müessesi Boşnak Abdullah ve Şerif", sağda görülen küçük tabelada "Dava Vekili …Mustafa Kemal" ibareleri ve hareket etmeden fotoğrafçıya poz veren Bilecikliler görülüyor.

Arkasına yazılan nottan 1930'ların sonlarında yine yerel bir fotoğrafçı tarafından çekildiği anlaşılan üretilen ikinci fotokartta cumhuriyetin şehrin mimarisindeki dönüştürücü etkisi kendini açıkça gösteriyor. Gaz Acentesi'nin olduğu ahşap bina tamamen yıkılarak yerine Korint sütunlu ve balkonlu gösterişli bir bina yapılmış ve caddenin çehresi değişmiştir. Görselde binanın işlevine dair doğrudan bir bilgi olmasa da yaptığımız sözlü tarih çalışmalarında binanın karakol olarak kullanıldığı anlaşılıyor, fotoğrafındaki bayrak da buna destekler nitelikte. Sözlü tarih çalışmalarının yanı sıra belleğimizdeki farklı fotoğraf incelendiğinde binanın en azından 1950 sonlarına kadar karakol olarak kullanılmaya devam ettiği, daha sonra yıllar içinde Bilecik T.H.K binası, Bilecik Anne ve Çocuk Merkezi ve Bilecik Şehir Kulübü olarak kullanıldığı ortaya çıkıyor.

Fotoğrafın çekildiği dönemde Hamam Sokak civarında bulunduğunu tespit ettiğimiz Bilecik Ziraat Bankası şehrin en merkezi konumlarından birine yani fotoğrafın sağında görülen dükkanların yerine (İnşaatına 1955'te başlanan bina günümüzde aynı fonksiyonunu sürdürüyor) 1957 yılında taşınacaktı. Dönem tanıklarıyla yaptığımız görüşmelerde ve belleğimize gelen görsellerde Bilecik-Bursa otobüslerinin bu dükkanların önünden kalktığını ve otobüs bakımlarının da yine burada yapıldığını öğreniyoruz. 1923-1927 yılları arası Bilecik Valisi Tevfik Bey'in isminin caddeye verilmesine rağmen caddenin uzun yıllarca halk arasında "Bursa Caddesi" olarak bilinmeye devam etmesi toplumsal hafızanın bir örneğidir. Günümüzde belirli bir yaş üstü Bileciklilerin bilinen resmi adının yanında caddeye hala Bursa Caddesi demeleri kaydetmeye değer ilginç bir noktadır. Birinci görselden anlaşıldığı üzere bölgenin daha erken dönemlerde de Bursa Caddesi olarak bilinmesinin sebebi ise o yılların oldukça kısıtlı imkanlarıyla Bilecik'ten Bursa'ya gidebilmenin belki de tek yolunun bu caddeden geçmesiyle ilgili olabilir.

Son fotoğrafta caddenin günümüzdeki haline bakıldığında dönemin tek tanığının Ziraat Bankası ve sokak güzergâhı olduğu görülüyor.

Halı Dokuma Atölyesi Tamamlandı!

Bugün halı dokuma atölyemizde geleneksel motiflerle buluştuk! El emeği göz nuru halılar dokuduk, kültürümüzü ilmek ilmek yaşattık.

Katılan herkese teşekkür ederiz! Birlikte harika bir deneyim yaşadık.

Her biri birer sanatçı adayı 700.Yıl İlköğretim Okulu öğrencileri Şubat ayında Bilecik Kent Konseyi çok amaçlı salonda öğretmenleri Nuray Demirkazık önderliğinde, seramik eğitmenleri Belgin Aynur ve Reyhan Çelik'le seramik çalışmaları yapmışlardı. Geçtiğimiz hafta sonu fırınlanan seramikler küçük sanatçılarına teslim edilmek üzere hocalarına teslim edildi. Genç sanatçılarımıza çalışmalarında başarılar diler, hayatları boyunca sanatla iç içe olmalarını umarız.

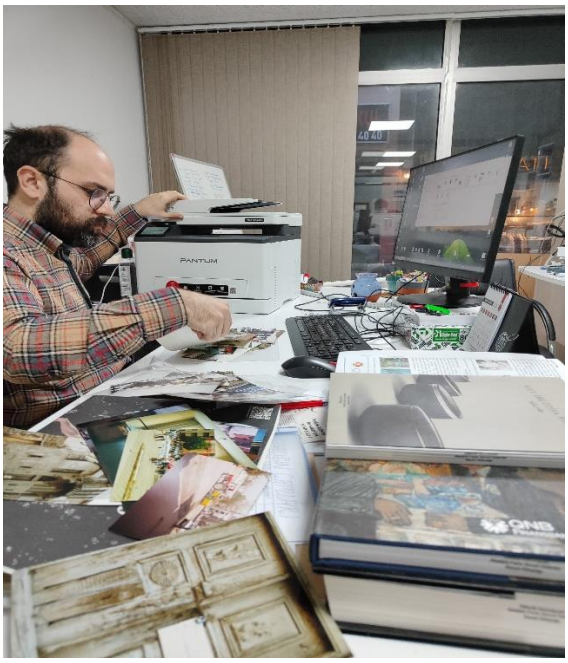

Gazeteciliğe 1960 yılında 13 yaşındayken Bilecik'te çıkan Birlik Gazetesi'nde çırak olarak başlayan, şehrimizin duayen gazetecilerinden Mehmet Özgür tarafından 1971 yılından günümüze kadar çıkarılan Yarın Gazetesi arşivinin tamamını Bilecik Kent Belleği'yle Şubat ayında paylaşmıştı. Arşivlerinde bulunan yüzlerce sayı gazetenin tarama ve kataloglama işlemlerinin bitenlerini web sayfamızda paylaşmaya başladık. Eş zamanlı olarak gerçekleştirdiğimiz çok sayıda tab edilmiş basın fotoğrafının ayrıştırma, tarama ve kataloglama işlemlerinin tamamlanmasıyla web sayfamızda sizlerle yakında paylaşacağız. Bilecik'in yakın tarihine ışık tutan ve her biri belge niteliği taşıyan gazete ve fotoğraf arşivini Bilecik Kent Belleği'yle paylaşarak şehrimizin yakın tarihinin araştırılmasına yaptıkları büyük katkılardan ötürü başta Mehmet Özgür olmak üzere gazetenin tüm emekçilerine teşekkür ederiz.

Konseyimizin tiyatro ekibi Haldun Taner'in Keşanlı Ali Destanı isimli oyununun provalarını usta tiyatrocu Enis Zeytinler eğitmenliğinde konseyimiz çok amaçlı salonunda gerçekleştirdi. Yönetmenliğini de Eniz Zeytinler'in yapacağı oyun çok yakında Bilecik Belediyesi Şeyh Edebali Kültür ve Kongre Merkezi'nde tiyatroseverlerle buluşacak.

Konseyimizin en değerli ziyaretçilerinden Bilecik Kent Konseyi İngilizce Atölyesi katılımcıları öğretmenleri Perin Palamut eşliğinde kurs bitiminde bizlere sunacakları İngilizce piyese hazırlanıyorlar.

Bilgi ve belgeler Bilecik Kent Belleği web sayfamızda paylaşılacaktır.

Bilecik'te tiyatroya gönül vermiş amatör oyuncuları bir araya getirerek Eylül 2024'ten günümüze kadar her hafta düzenlediği tiyatro atölyelerinde 50 yılı aşkın deneyimini paylaşan duayen tiyatro oyuncusu Enis Zeytinler hocamız başta olma üzere tiyatroya gönül vermiş tüm tiyatro emekçilerinin Dünya Tiyatrolar Günü kutlu olsun.

Engelli E-KPSS hazırlık çalışmalarımız Matematik öğretmenimiz Esma CAN eşliğinde devam ediyor. Katılımcılarımızın sınavda başarılı olmasını hedefliyoruz.

Bilecik'te birçok ilke imza atmış, şehrimizin sevilen iş insanlarından Ahmet İpek ve yönetmen & senarist Semih Dindar konseyimizde bizi ziyaret ettiler. Bilecik kültür ve tarihi adına bizlerle paylaştıkları değerli fikir ve projeleri için teşekkür ederiz.

Bilecik'in amatör yerel tarihçilerinden Emin Karagöz ve Bilecik Kent Belleği projemizin akademik danışmanı Bilecik Şeyh Edebali Üniversitesi Tarih Bölümü öğretim üyelerinden Dr. Öğr. Üyesi Ali Okumuş hocamız konseyimizde bizi ziyaret etti. Bilecik tarihine dair birikimlerini projemizle paylaşan Emin Karagöz'e ve projemizi geliştirecek yeni önerilerini bize ileten Ali Okumuş'a teşekkür ederiz.

Bilecik'in geleneksel mutfak kültürünün korunması ve tanıtılmasına yaptığı katkılarla bilinen, konseyimizin Yürütme Kurulu üyelerinden Bilecik Şeyh Edebali Üniversitesi Meslek Yüksekokulu Gıda İşleme Bölümü Öğretim Görevlisi Mesut Kaplan konseyimizi ziyaret etti. Bilecik Kent Belleği projesi kapsamında gerçekleştirdiğimiz Bilecik'in kültür ve tarihini kayıt altına alan Bilecik Kent Belleği Söyleşileri serimizde hocamızla Bilecik'in geleneksel mutfak kültürü hakkında yapacağımız çekimleri planladık.